ND
623
.B7
A42

LIBRARY
Brigham Young University

GIFT OF

Mrs. B. F. Larsen

TE COLLECTION D'ART GOWANS N° 20 75c

LES CHEFS-D'ŒUVRE DE

BOTTICELLI

PEIN DE BRUXELLES, GROENVELDT, LAUSANNE, FRANKFURT-M.

Petite Collection d'Art Gowans, No 20

Les Chefs-d'Œuvre de Botticelli

POPE CORNELIUS
(*Vatican, Rome*)

LE PAPE CORNÉLIUS
(*Vatican, Rome*)

PAPST CORNELIUS
(*Rom. Vatikan*)
D. Anderson, Photo.

LES

CHEFS-D'ŒUVRE

DE

BOTTICELLI

(1446-1510)

Soixante reproductions photographiques des tableaux originaux offrant des exemples des différentes caractéristiques de l'œuvre de l'Artiste

PARIS: A. PERCHE, 45 RUE JACOB
BRUXELLES: ÉMILE GROENVELDT, 13 RUE ST-BONIFACE
LAUSANNE, GENÈVE, VEVEY, MONTREUX: PAYOT & CIE.
LONDON AND GLASGOW: GOWANS & GRAY, LTD.
1921

THE LIBRARY
BRIGHAM YOUNG UNIVERSITY
PROVO, UTAH

AFIN que le présent volume mérite réellement son titre, les éditeurs n'y ont inséré que des peintures reconnues comme des "Botticelli" authentiques par Mr Berenson. La plupart des peintures qu'il accepte comme telles peuvent être trouvées ici, ce sont certainement les plus importantes. Pour certains des plus grands travaux du Maître, quelques très intéressantes reproductions de détails ont été données, de même que les photographies du tableau entier.

POPE EVARIST
(*Vatican, Rome*)

LE PAPE EVARISTE
(*Vatican, Rome*)

PAPST EVARESTUS
(*Rom, Vatikan*)
D. Anderson, Photo.

POPE SIXTUS II.
(*Vatican, Rome*)

LE PAPE SIXTE II.
(*Vatican, Rome*)

PAPST SIXTUS II.
(*Rom, Vatikan*)
D. Anderson, Photo.

POPE SOTER
(*Vatican, Rome*)

LE PAPE SOTER
(*Vatican, Rome*)

PAPST SOTER
(*Rom, Vatikan*)
D. Anderson, Photo.

POPE STEPHEN
(*Vatican, Rome*)

LE PAPE ÉTIENNE
(*Vatican, Rome*)

PAPST STEPHAN
(*Rom. Vatikan*)
D. Anderson, Photo.

JOHN OF MEDICI
(*Uffizi, Florence*)

JEAN DE MÉDICIS
(*Galerie des Offices, Florence*)

JOHANN VON MEDICI
(*Florenz, Uffizien*)

D. Anderson, Photo.

PORTRAIT OF A YOUNG MAN (*National Gallery, London*)
PORTRAIT D'UN JEUNE HOMME (*Galerie nationale, Londres*)
BILDNIS EINES JUNGEN MANNES (*London, Nationalgalerie*)
F. Hanfstaengl, Photo.

SPRING FRÜHLING LE PRINTEMPS

SPRING (DETAIL) LE PRINTEMPS (DÉTAIL)
FRÜHLING (TEILBILD)
D. Anderson, Photo.

SPRING (DETAIL) LE PRINTEMPS (DÉTAIL)
FRÜHLING (TEILBILD)
D. Anderson, Photo.

SPRING (DETAIL) LE PRINTEMPS (DÉTAIL)
FRÜHLING (TEILBILD)
D. Anderson, Photo.

SPRING (DETAIL) LE PRINTEMPS (DÉTAIL)
FRÜHLING (TEILBILD)
D. Anderson, Photo.

FORTITUDE
(*Uffizi, Florence*)

LA FORCE
(*Galerie des Offices, Florence*)

TAPFERKEIT
(*Florenz, Uffizien*)

D. Anderson, Photo.

CALUMNY
(*Uffizi, Florence*)

VERLEUMDUNG
(*Florenz, Uffizien*)

LA CALOMNIE
(*Galerie des Offices, Florence*)

CALUMNY (DETAIL) LA CALOMNIE (DÉTAIL)
VERLEUMDUNG (TEILBILD)
D. Anderson, Photo.

THE OUTCAST
(*Pallavicini Collection, Rome*)

L'ABANDONNÉE
(*Collection Pallavicini, Rome*)

DIE VERLASSENE
(*Rom, Sammlung Pallavicini*)

D. Anderson, Photo.

FRESCO FROM VILLA LEMM.
(*Louvre, Paris*)

FRESQUE DE LA VILLA LEMMI
(*Louvre, Paris*)

FRESKE AUS DER VILLA LEMMI
(*Paris, Louvre*)

G. Brogi, Photo.

FRESCO FROM VILLA LEMMI
(*Louvre, Paris*)

FRESQUE DE LA VILLA LEMMI
(*Louvre, Paris*)

FRESKE AUS DER VILLA LEMMI

THE LIFE OF MOSES
(*Vatican, Rome*)

DAS LEBEN MOSES
(*Rom, Vatikan*)
D. Anderson, Photo.

LA VIE DE MOÏSE
(*Vatican, Rome*)

THE LIFE OF MOSES (DETAIL) LA VIE DE MOÏSE (DÉTAIL)
DAS LEBEN MOSES (TEILBILD)
D. Anderson, Photo.

PUNISHMENT OF THE CHILDREN OF KORAH
(*Vatican, Rome*)

LE CHATIMENT DES FILS DE KORÉ
(*Vatican, Rome*)

DIE BESTRAFUNG DER ROTTE KORAH
(*Rom, Vatikan*)

D. Anderson, Photo.

JUDITH
(*Uffizi, Florence*)

JUDITH
(*Galerie des Offices, Florence*)

JUDITH
(*Florenz, Uffizien*)
D. Anderson, Photo.

ADORATION OF THE MAGI
(*Uffizi, Florence*)

L'ADORATION DES MAGES
(*Galerie des Offices, Florence*)

DIE ANBETUNG DER WEISEN
(*Florenz, Uffizien*) *F. Hanfstaengl, Photo.*

ADORATION OF THE MAGI (DETAIL)

L'ADORATION DES MAGES (DÉTAIL)

ADORATION OF THE MAGI
(*The Hermitage, St. Petersburg*)

L'ADORATION DES MAGES
(*L'Ermitage, Saint-Pétersbourg*)

DIE ANBETUNG DER WEISEN
(*Petersburg, Eremitage*)

F. Hanfstaengl, Photo.

ADORATION OF THE MAGI
(*National Gallery, London*)

DIE ANBETUNG DER WEISEN
(*London, Nationalgalerie*)
W. A. Mansell & Co., Photo.

L'ADORATION DES MAGES
(*Galerie nationale, Londres*)

SALOME
(*Academy, Florence*)

SALOME
(*Florenz, Akademie*)
D. Anderson, Photo.

SALOMÉ
(*Académie, Florence*)

DEAD CHRIST
(*Academy, Florence*)

DER TOTE CHRISTUS
(*Florenz, Akademie*)
D. Anderson, Photo.

LE CHRIST MORT
(*Académie, Florence*)

THE VIRGIN AND CHILD WITH ANGELS ("MADONNA OF THE POMEGRANATE") (*Uffizi, Florence*)

LA VIERGE ET L'ENFANT AVEC DES ANGES ("MADONE A LA GRENADE") (*Galerie des Offices, Florence*)

MARIA MIT DEM KINDE UND ENGELN ("MADONNA DES GRANATAPFELS") (*Florenz, Uffizien*)

F. Hanfstaengl, Photo.

"Madonna of the Pomegranate"
(Detail)

'Madone a la Grenade"
(Détail)

"Madonna des Granatapfels" (Teilbild)

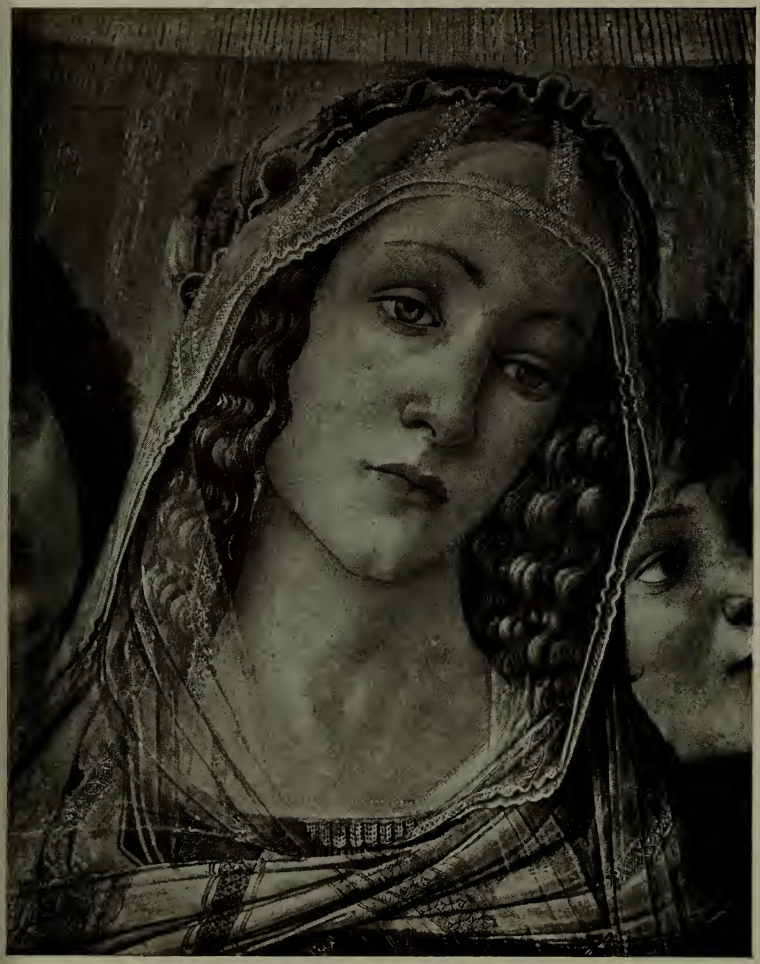

"Madonna of the Pomegranate" (Detail) "Madone a la Grenade" (Détail)
"Madonna des Granatapfels" (Teilbild)
D. Anderson, Photo.

THE VIRGIN AND CHILD WITH SAINTS AND ANGELS (*Academy, Florence*)

LA VIERGE ET L'ENFANT AVEC DES SAINTS ET DES ANGES (*Académie, Florence*)

MARIA MIT DEM KINDE, HEILIGEN UND ENGELN (*Florenz, Akademie*)

D. Anderson, Photo.

THE VIRGIN AND CHILD WITH ANGELS
(*Ambrosiana Gallery, Milan*)

LA VIERGE ET L'ENFANT AVEC DES ANGES
(*Galerie Ambrosiana, Milan*)

MARIA MIT DEM KINDE UND ENGELN
(*Mailand, Galerie Ambrosiana*)

D. Anderson, Photo.

THE VIRGIN AND CHILD WITH SAINTS
(*Royal Gallery, Berlin*)

LA VIERGE ET L'ENFANT AVEC DES SAINTS
(*Galerie royale, Berlin*)

MARIA MIT DEM KINDE UND HEILIGEN
(*Berlin, Kgl. Galerie*)
F. Hanfstaengl, Photo.

THE CORONATION OF THE VIRGIN
(*Academy, Florence*)

LE COURONNEMENT DE LA VIERGE
(*Académie, Florence*)

DIE KRÖNUNG MARIÄ
(*Florenz, Akademie*)

D. Anderson, Photo.

THE CORONATION OF THE VIRGIN (DETAIL) — LE COURONNEMENT DE LA VIERGE (DÉTAIL)
DIE KRÖNUNG MARIÄ (TEILBILD)
D. Anderson, Photo.

THE PURIFICATION OF THE LEPER AND THE TEMPTATION OF CHRIST
(*Vatican, Rome*)

LA PURIFICATION DU LÉPREUX ET LA TENTATION DU CHRIST
(*Vatican, Rome*)

DIE VERSUCHUNG CHRISTI UND DIE REINIGUNG DES AUSSÄTZIGEN
(*Rom, Vatikan*)

D. Anderson, Photo.

THE PURIFICATION OF THE LEPER (DETAIL) — LA PURIFICATION DU LÉPREUX (DÉTAIL)
DIE REINIGUNG DES AUSSÄTZIGEN (TEILBILD)
D. Anderson, Photo.

ST. AUGUSTINE IN MEDITATION (FRESCO) (*All Saints', Florence*)
ST. AUGUSTIN EN MÉDITATION (FRESQUE) (*Église de Tous les Saints, Florence*)
DER HL. AUGUSTIN NACHDENKEND (FRESKE) (*Florenz, Aller Heiligen-Kirche*)
Frat. Alinari, Photo.

ST. AUGUSTINE
(*Uffizi, Florence*)

ST. AUGUSTIN
(*Galerie des Offices, Florence*)

DER HL. AUGUSTIN
(*Florenz, Uffizien*)
D. Anderson, Photo.

THE VISION OF ST. AUGUSTINE
(*Academy, Florence*)

VISION DES HL. AUGUSTIN
(*Florenz, Akademie*)
D. Anderson, Photo.

LA VISION DE ST. AUGUSTIN
(*Académie, Florence*)

DEATH OF ST. AUGUSTINE
(*Academy, Florence*)

TOD DES HL. AUGUSTIN
(*Florenz, Akademie*)

LA MORT DE ST. AUGUSTIN
(*Académie, Florence*)

S. Sebastian
(*Royal Gallery, Berlin*)

St. Sébastien
(*Galerie royale, Berlin*)

Der hl. Sebastian
(*Berlin, Kgl. Galerie*) *F. Hanfstaengl, Photo.*

THE LIFE OF ST. ZENOBIUS
(*Royal Gallery, Dresden*)

DAS LEBEN DES HL. ZENOBIUS
(*Dresden, Kgl. Galerie*)
R. Tammé, Photo.

LA VIE DE ST. ZÉNOBIUS
(*Galerie royale, Dresde*)

THE STORY OF VIRGINA
(*Morelli Gallery, Bergamo*)

DIE GESCHICHTE VIRGINIAS
(*Bergamo, Galerie Morelli*)
A. Taramelli, Photo.

L'HISTOIRE DE VIRGINIE
(*Galerie Morelli, Bergamo*)

THE BIRTH OF VENUS
(*Uffizi, Florence*)

DIE GEBURT DER VENUS
(*Florenz, Uffizien*)

LA NAISSANCE DE VÉNUS
(*Galerie des Offices, Florence*)

THE BIRTH OF VENUS (DETAIL) — LA NAISSANCE DE VÉNUS (DÉTAIL)
DIE GEBURT DER VENUS (TEILBILD)
D. Anderson, Photo.

THE BIRTH OF VENUS (DETAIL) — LA NAISSANCE DE VÉNUS (DÉTAIL)
DIE GEBURT DER VENUS (TEILBILD)
D. Anderson, Photo.

PALLAS SUBDUING A CENTAUR PALLAS DOMPTANT UN CENTAURE
(*Pitti, Florence*) (*Galerie Pitti, Florence*)
PALLAS EINEN CENTAUR BÄNDIGEND
(*Florenz, Galerie Pitti*) *Frat. Alinari, Photo.*

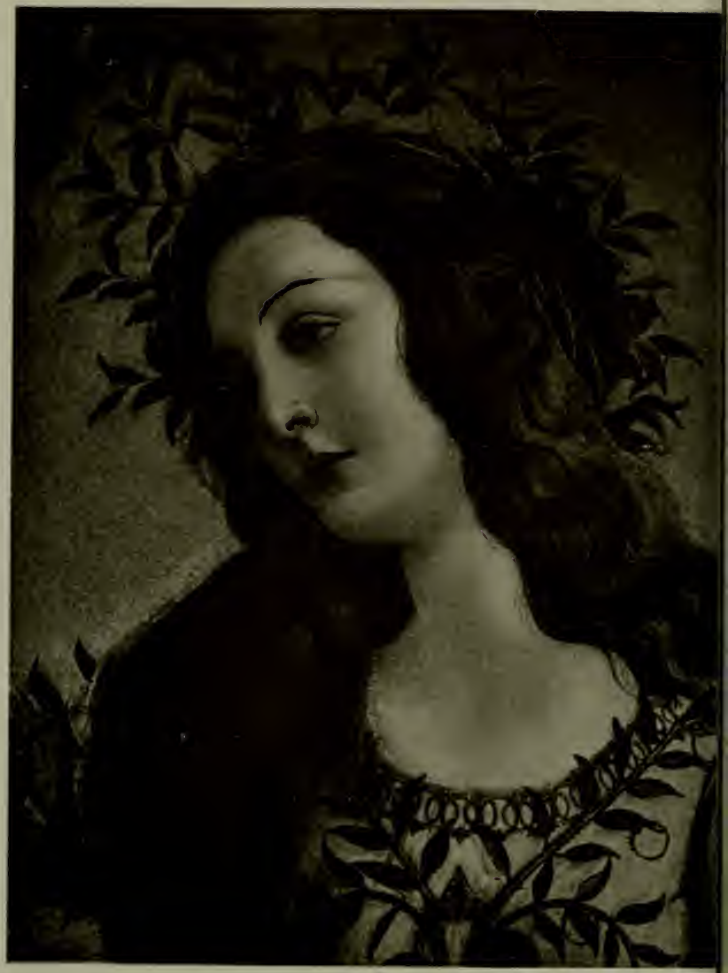

PALLAS SUBDUING A CENTAUR (DETAIL) PALLAS DOMPTANT UN CENTAURE (DÉTAIL) PALLAS EINEN CENTAUR BÄNDIGEND (TEILBILD)
Frat. Alinari, Photo.

DATE DUE

APR 1 4 1987

APR 2 1987

DEC 1 1987

NOV 1 9 1987

NOV 1 4 1996

NOV 2 1 1996

DEC 0 5 1996

DEC 1 6 1996

DEMCO 38-297

BRIGHAM YOUNG UNIVERSITY
31197 12258 3542